



**Arts. 435 a 439 LOPJ**

En los órganos jurisdiccionales existen **dos tipos de Unidades**:

**UPAD:** Unidades Procesales de Apoyo Directo

**SCP:** Servicio Común Procesal

Juzg. Vigilancia Penitenciaria <b>UPAD</b>	<b>OFICINA</b>	<b>DECANATO</b>	
Juzg. de lo Penal nº 1 <b>UPAD</b>	Juzg. de lo Penal nº 2 <b>UPAD</b>	Juzg. Violencia para la Mujer <b>UPAD</b>	Juzg. de Instrucción nº 1 <b>UPAD</b>
Juzg. de 1ª Instancia nº 1 <b>UPAD</b>	Juzg. de 1ª Instancia nº 2 <b>UPAD</b>	Juzg. de familia <b>UPAD</b>	Juzg. Vigilancia Penitenciaria <b>UPAD</b>
<p><b>Servicio Común Procesal</b></p> <p><b>SCP GENERAL:</b></p> <ul style="list-style-type: none"> <li>- Registro y reparto.</li> <li>- Actos de comunicación.</li> <li>- Auxilio judicial.</li> <li>- Depósito y archivo.</li> <li>- Estadística.</li> </ul> <p><b>SCP DE EJECUCIÓN:</b></p> <ul style="list-style-type: none"> <li>- Ejecución.</li> <li>- Averiguación patrimonial y de domicilio.</li> <li>- Caja.</li> <li>- Atención al ciudadano (litigante y profesionales).</li> </ul> <p><b>SCP DE ORDENACIÓN DEL PROCEDIMIENTO:</b></p> <ul style="list-style-type: none"> <li>- Ordenación de los procedimientos.</li> <li>- Señalamientos y vistas.</li> <li>- Atención al ciudadano (litigante y profesionales).</li> <li>- Apoyo a las Unidades Procesales de apoyo directo.</li> </ul>			
<p><b>Unidades Administrativas</b></p> <p>PERSONAL      ATENCION A LAS VICTIMAS      GESTION JURADO</p>			

- Ámbitos:**
- Nacional
  - De CCAA
  - Provincial
  - De Partido Judicial
  - Municipal
  - Comarcal

- Pueden desempeñar sus funciones al servicio:**
- de órganos de una misma jurisdicción,
  - de varias jurisdicciones
  - o a órganos especializados

Luego están las:  
**UUAA:** Unidades Administrativas

<b>UPAD</b> Unidades Procesales de Apoyo Directo	Creación / Modificación	Cubiertas por Personal
<ul style="list-style-type: none"> <li><input checked="" type="checkbox"/> <b>Asisten</b> a jueces y magistrados en el ejercicio de las funciones que les son propias,</li> <li><input checked="" type="checkbox"/> realizando las <b>actuaciones</b> necesarias para el exacto y eficaz cumplimiento de cuantas resoluciones dicten.</li> </ul>	<ul style="list-style-type: none"> <li><input checked="" type="checkbox"/> <b>Ministerio de Justicia</b></li> </ul> <p><b>previo informe del:</b></p> <ul style="list-style-type: none"> <li>- CGPJ</li> <li>- y de las CCAA competentes</li> </ul>	<ul style="list-style-type: none"> <li><input checked="" type="checkbox"/> <b>solo Funcionarios</b> de la Admón. de <b>Justicia</b></li> </ul>

<b>SCP</b> Servicio Común Procesal	Creación / Modificación	Cubiertas por Personal
<ul style="list-style-type: none"> <li><input checked="" type="checkbox"/> Bajo la <b>dirección</b> de un LAJ,</li> <li><input checked="" type="checkbox"/> asumen <b>labores centralizadas</b> de gestión y apoyo en actuaciones derivadas de la aplicación de las leyes procesales.</li> </ul> <p>→ Los <b>SCP</b> se pueden dividir en <b>SECCIONES</b>.</p> <p>→ Y las <b>Secciones</b> en <b>EQUIPOS</b></p>	<ul style="list-style-type: none"> <li><input checked="" type="checkbox"/> <b>Ministerio de Justicia</b></li> <li><input checked="" type="checkbox"/> <b>CCAA competentes</b></li> </ul> <p><b>pueden solicitar su creación:</b></p> <ul style="list-style-type: none"> <li>- Las Salas de Gobierno</li> <li>- Las Juntas de Jueces</li> </ul> <p><b>Para crear SCP con funciones ≠:</b></p> <ul style="list-style-type: none"> <li>- informe favorable del CGPJ</li> </ul>	<ul style="list-style-type: none"> <li><input checked="" type="checkbox"/> <b>solo Funcionarios</b> de la Admón. de <b>Justicia</b></li> </ul> <p><b>Dependencia orgánica:</b></p> <ul style="list-style-type: none"> <li>→ del M. de <b>Justicia</b></li> <li>→ o <b>CCAA</b> competentes</li> </ul> <p>(tanto UPAD como SCP)</p>

Queda terminantemente prohibida la reproducción total o parcial de los contenidos ofrecidos a través de este medio o desde [www.juriesquemas.com](http://www.juriesquemas.com), salvo autorización expresa de JuriEsquemas. ¡Consigue más esquemas como este a través de [juriesquemas@gmail.com](mailto:juriesquemas@gmail.com)!









UAAA Unidades Administrativas	Creación / Modificación	Cubiertas por Personal
<p><b>sin estar integradas</b> en la Oficina Judicial, <b>dirigen, ordenan y gestionan:</b> </p> <ul style="list-style-type: none"> <li><input checked="" type="checkbox"/> los recursos humanos,</li> <li><input checked="" type="checkbox"/> los medios informáticos</li> <li><input checked="" type="checkbox"/> y los medios materiales.</li> </ul>	<ul style="list-style-type: none"> <li><input checked="" type="checkbox"/> <b>Ministerio de Justicia</b></li> <li><input checked="" type="checkbox"/> <b>CCAA competentes</b></li> </ul>	<p><b>Funcionarios</b> de:</p> <ul style="list-style-type: none"> <li><input checked="" type="checkbox"/> la Admón. de <b>Justicia</b></li> <li><input checked="" type="checkbox"/> la Admón. del <b>Estado</b></li> <li><input checked="" type="checkbox"/> la Admón. de las <b>CCAA</b></li> </ul>
<p><b>Se pueden</b> establecer <b>OFICINAS COMUNES DE APOYO:</b></p> <ul style="list-style-type: none"> <li>→ a una o varias oficinas judiciales,</li> <li>→ para la prestación de servicios, cuya naturaleza no exija la realización de funciones encomendadas como propias a los funcionarios de los Cuerpos de la Admón. de Justicia</li> <li>→ y que se consideren necesarios o convenientes para el buen funcionamiento de las mismas.</li> </ul>	<p><b><u>CLASIFICACIÓN:</u></b></p> <ul style="list-style-type: none"> <li>- Gestión y <b>Administración de personal.</b></li> <li>- Atención al <b>ciudadano.</b></li> <li>- Asistencia al <b>Juez Decano y presidente de la Audiencia.</b></li> <li>- <b>Medios económicos y materiales.</b></li> <li>- <b>Orientación jurídica.</b></li> <li>- <b>Peritos</b> Judiciales.</li> <li>- <b>Interpretes.</b></li> <li>- Gestión de <b>Salas de vistas.</b></li> <li>- Medios <b>audiovisuales.</b></li> <li>- <b>Informática.</b></li> <li>- Reprografía.</li> <li>- Atención <b>psicosocial.</b></li> <li>- Atención y ayuda a las <b>víctimas.</b></li> </ul>	

### INTERVENCIÓN DE LAS UNIDADES

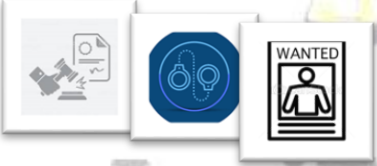
Procedimiento	Unidad	Hasta
<b>Juzgados de Instrucción</b>		
Procedimiento <b>Abreviado</b> ( <i>Diligencias Previas</i> )	UPAD	→ Que el Juez dicte el auto ordenando seguir el procedimiento (arts. 780 ss LECRIM)
	SCP	→ Actuaciones posteriores
Juicios <b>Rápidos</b> ( <i>Diligencias Urgentes</i> )	UPAD	→ hasta la remisión de los autos al Juzgado de lo Penal.
P. <b>Ordinario</b> ( <i>Sumarios</i> )	UPAD	→ hasta que el Juzgado de Instrucción dicte el auto de conclusión de sumario.
Juicio por <b>Delitos Leves</b>	UPAD	→ Hasta que el Juzgado de Instrucción dicte el Auto de incoación de dicho procedimiento
	SCP	→ Actuaciones subsiguientes a dicho auto
Medidas Cautelares personales	UPAD	→ En todos los casos

## PROGRAMAS DE GESTION PROCESAL

<p><b>Programas</b></p>	<ul style="list-style-type: none"> <li><input checked="" type="checkbox"/> <b>LIBRA</b></li> <li><input checked="" type="checkbox"/> <b>MINERVA</b></li> <li><input checked="" type="checkbox"/> <b>ADRIANO</b></li> <li><input checked="" type="checkbox"/> <b>GPRA</b></li> </ul>	<p>programas de <u>gestión procesal</u> que permiten:</p> <ul style="list-style-type: none"> <li>→ el registro de asuntos,</li> <li>→ seguimiento estadístico</li> <li>→ y la tramitación de los procedimientos judiciales.</li> </ul>
<p><b>Módulo de intercambio genérico (M.I.G.):</b></p>		<p>☞ Permitirá la <u>comunicación telemática</u> de</p> <ul style="list-style-type: none"> <li><input checked="" type="checkbox"/> las distintas <b>unidades</b> de la oficina judicial:             <div style="border: 1px solid black; padding: 5px; margin-top: 5px;"> <ul style="list-style-type: none"> <li>→ Unidades Procesales de Apoyo Directo,</li> <li>→ Servicios Comunes Procesales,</li> <li>→ Fiscalías</li> </ul> </div> </li> <li><input checked="" type="checkbox"/> o de <b>varias oficinas judiciales</b> entre sí</li> </ul> <p>☞ y posibilitará la <u>firma electrónica</u> de las resoluciones judiciales.</p>
<p><b>INFOREG</b></p>	<p>Herramienta para realizar anotaciones e inscripciones informatizadas en el <b>Registro Civil</b>.</p>	
<p><b>Punto Neutro Judicial:</b></p>	<p>Permite la <u>intercomunicación</u> entre las <u>distintas redes judiciales</u> de:</p> <ul style="list-style-type: none"> <li>→ Comunidades Autónomas,</li> <li>→ Ministerio de Justicia</li> <li>→ y Consejo General del Poder Judicial,</li> <li>→ así como con terceros organismos que gracias a los convenios celebrados con el CGPJ están integrados en el mismo.</li> </ul> <p><b>Por ejemplo:</b> se accede, entre otros, a:</p> <div style="border: 1px solid black; padding: 5px; margin-top: 5px;"> <ul style="list-style-type: none"> <li><input checked="" type="checkbox"/> la Agencia Tributaria,</li> <li><input checked="" type="checkbox"/> el Padrón,</li> <li><input checked="" type="checkbox"/> la Tesorería de la Seguridad Social,</li> <li><input checked="" type="checkbox"/> la Cuenta de depósitos y consignaciones de los juzgados,</li> <li><input checked="" type="checkbox"/> Instituto Nacional de Estadística,</li> <li><input checked="" type="checkbox"/> la Dirección General de Tráfico</li> <li><input checked="" type="checkbox"/> al Catastro...</li> </ul> </div>	
	<p><b>INTER-IUS:</b></p> <p>Sistema de <u>Intercambio de Documentos Judiciales</u> que persigue facilitar:</p> <ul style="list-style-type: none"> <li>→ el intercambio de <u>documentos gubernativos</u> (como circulares y quejas)</li> <li>→ y así como el <u>auxilio judicial</u> (exhortos).</li> </ul> <p><b>USUARIOS:</b></p> <div style="border: 1px solid black; padding: 5px; margin-top: 5px;"> <ul style="list-style-type: none"> <li><input checked="" type="checkbox"/> todos los <b>órganos judiciales</b>,</li> <li><input checked="" type="checkbox"/> <u>órganos de Gobierno</u> de los TSJ,</li> <li><input checked="" type="checkbox"/> <u>Presidencias</u> de <b>Audiencias Provinciales</b>,</li> <li><input checked="" type="checkbox"/> <b>Decanatos</b></li> <li><input checked="" type="checkbox"/> y el propio <b>CGPJ</b></li> </ul> </div>	

SISTEMA DE REGISTROS		
<p><b>Sistema de Registros Administrativos de Apoyo a la Administración de Justicia</b></p> <p><b>Real Decreto 95/2009, de 6 de febrero, por el que se regula el Sistema de registros administrativos de apoyo a la Administración de Justicia</b></p>	<p><b>SiRAJ</b></p>	<p>Sistema de Información de <b>carácter no público</b> cuyo objetivo fundamental es servir de <b>apoyo</b> a la actividad de:</p> <div style="border: 1px solid black; padding: 5px; margin-top: 5px;"> <ul style="list-style-type: none"> <li>→ los órganos <b>judiciales</b></li> <li>→ y del Ministerio <b>Fiscal</b>,</li> <li>→ de la Fuerzas y Cuerpos de <b>Seguridad</b> del Estado</li> <li>→ y Cuerpos de <b>Policía</b> de las CCAA con competencia plenas en materia de seguridad pública,</li> <li>→ y de otros <b>órganos administrativos</b>,</li> </ul> </div>
	<p><b>1 Registro central de Penados</b></p> 	<p><input checked="" type="checkbox"/> se consiguen los <b>antecedentes penales</b> en tiempo real,</p>
	<p><b>2 Registro Central para la Protección de las Víctimas de la Violencia Domestica y de Género:</b></p> 	<p><input checked="" type="checkbox"/> Inscripción de las <b>órdenes de protección</b>, diferenciando según hayan sido acordadas de forma cautelar:</p> <ul style="list-style-type: none"> <li>→ en un procedimiento penal <u>en tramitación</u></li> <li>→ o en <u>sentencia firme</u>.</li> </ul>
	<p><b>3 Registro Central de Medidas Cautelares, Requisitorias y Sentencias no Firmes:</b></p> 	<p><input checked="" type="checkbox"/> Se inscriben en el mismo:</p> <ul style="list-style-type: none"> <li>→ las <b>penas</b> y <b>medidas de seguridad</b> impuestas en sentencias <b>no firmes</b> por delitos,</li> <li>→ <b>medidas cautelares notificadas</b> al imputado que no sean objeto de Inscripción en el <b>Registro de Violencia</b>,</li> <li>→ <b>autos de declaración de rebeldía</b> y <b>requisitorias</b> adoptadas en el curso de un procedimiento penal por los Juzgados y Tribunales del orden jurisdiccional <b>penal</b>.</li> </ul>
	<p><b>4 Registro Central de Rebeldes Civiles:</b></p> 	<p><input checked="" type="checkbox"/> Tiene por <b>objeto</b> evitar que los órganos judiciales reiteren innecesariamente las diligencias previstas en la LEC para <b>averiguar el domicilio</b> desconocido de una persona demandada en un proceso.</p> <p><input checked="" type="checkbox"/> Se inscribirán los <b>nombres</b> y demás <b>datos de identidad</b> de:</p> <ul style="list-style-type: none"> <li>→ las <b>personas demandadas</b> en un <b>proceso judicial</b> cuyo domicilio <u>se desconozca</u></li> <li>→ y respecto a las cuales <u>no hayan tenido resultado positivo</u> las averiguaciones practicadas conforme a lo dispuesto en la LEC</li> </ul>
	<p><b>5 Registro de Sentencias de Responsabilidad Penal de los Menores:</b></p> 	<p><input checked="" type="checkbox"/> inscripción de las <b>sentencias</b> que dicten los Juzgados y Tribunales en materia de <u>responsabilidad penal de los menores</u>.</p> 
	<p><b>6 Registro Central de Delincuentes Sexuales</b></p> 	<p><input checked="" type="checkbox"/> un sistema de información de carácter <b>no público</b> para:</p> <ul style="list-style-type: none"> <li>→ servir de apoyo a la actividad de los órganos judiciales y del M. Fiscal, de las Fuerzas y Cuerpos de Seguridad del Estado y Cuerpos de Policía de las CCAA con competencias plenas en materia de seguridad pública, y de otros órganos administrativos.</li> </ul>
	<p><b>Calculadora 988</b></p> 	<p><input checked="" type="checkbox"/> Acumular <b>penas privativas de libertad</b></p> <p><input checked="" type="checkbox"/> Calcular <b>penas superiores o inferiores</b> en grado</p> <p><input checked="" type="checkbox"/> Calcula las <b>Costas Procesales</b></p>
	<p><b>Sistema de generación automática de documentos de texto</b></p> 	<p>Que <u>transcribe</u> las vistas</p>

Aplicación de **Firma digital** manuscrita



Facilita la firma de los documentos o resoluciones

Según el **PLAN DE TRANSPARENCIA JUDICIAL**

**Aprobado por:** El Consejo de Ministros, en su reunión del día 21 de octubre de 2005  
**A propuesta:** del Ministro de Justicia

los registros a potenciar eran:

1. Registro Central de Penados y Rebeldes;
2. Registro Central de Violencia Doméstica.;
3. Registro Central de Sentencias de Menores;
4. Registro Central de Rebeldes Civiles;
5. Registro Central de Procedimientos Penales en Tramitación y de Medidas Cautelares



Consolidación del sistema de Registros de la Administración de Justicia para asegurar las necesidades de los órganos judiciales y, al mismo tiempo, garantizar el derecho de los ciudadanos al acceso a los datos. Asimismo, potenciar con mejores y más recursos los principales Registros: **Registro** Central de Penados y Rebeldes; **Registro** Central de Violencia Doméstica.; **Registro** Central de Sentencias de Menores; **Registro** Central de Rebeldes Civiles; **Registro** Central de Procedimientos Penales en Tramitación y de Medidas Cautelares.

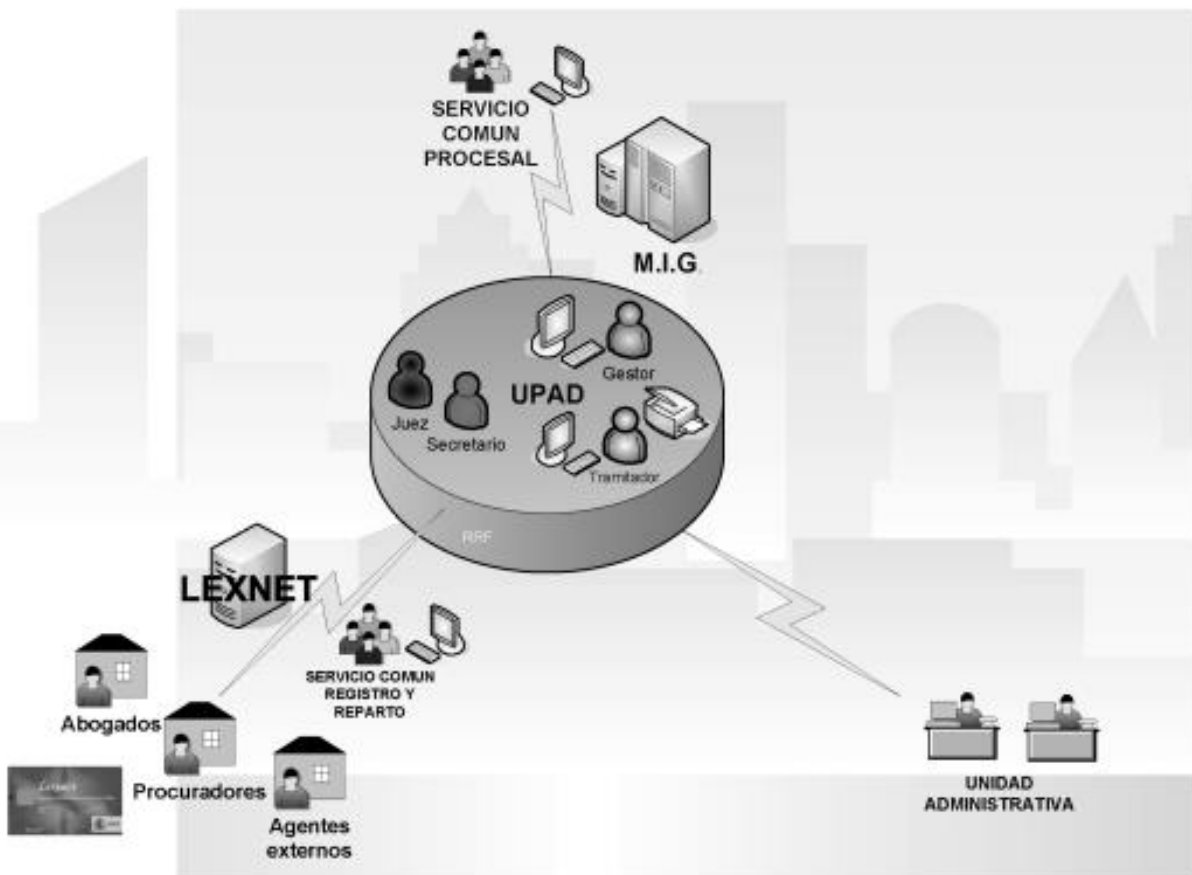



LA NUEVA OFICINA JUDICIAL

PINCHA AQUÍ  
Ctrl + Clic

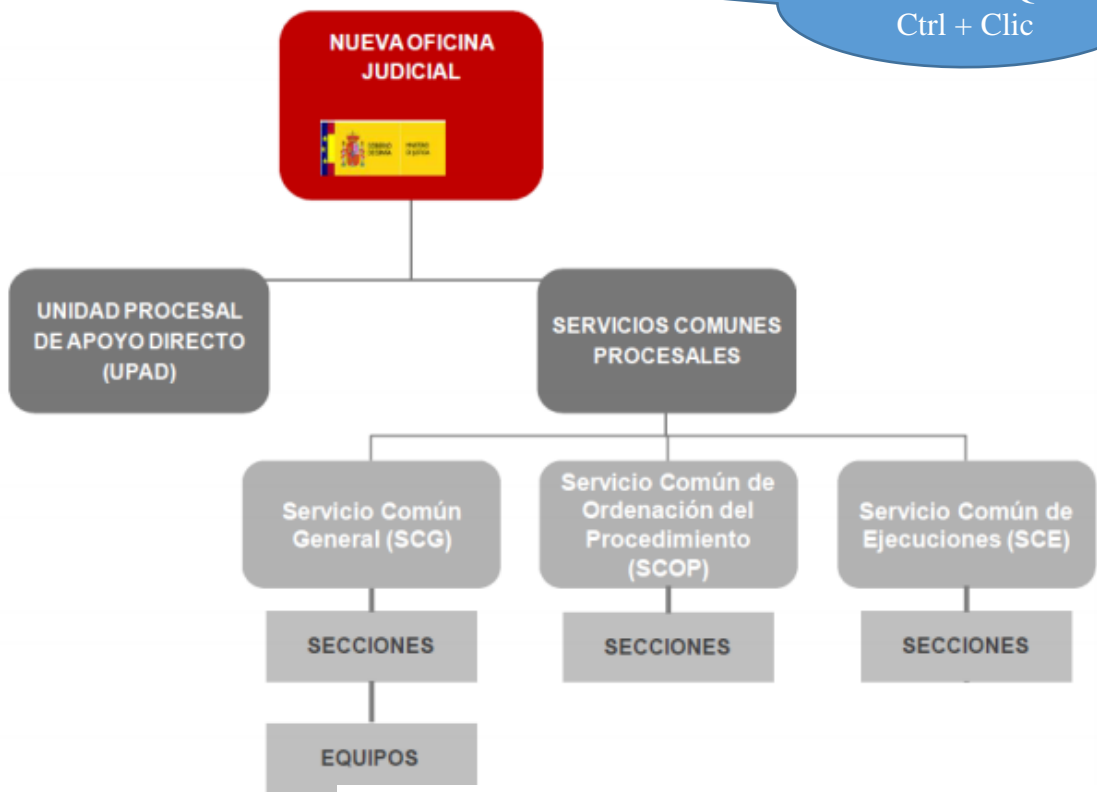

En el Servicio Común General se incardinan las siguientes tareas:

- Recepción, registro y reparto de asuntos, escritos y demás documentos
- Elaboración de la estadística
- Otorgamiento de apoderamientos apud-acta
- Práctica de actos de comunicación y ejecución.
- Tramitación de diligencias y exhortos judiciales.
- Gestión del archivo de expedientes y depósito de bienes.

- Averiguaciones de domicilio y caja.
- Atención al público y víctimas
- Atención a Sala y coordinación de la agenda programada de señalamientos.
- Equipo de Apoyo

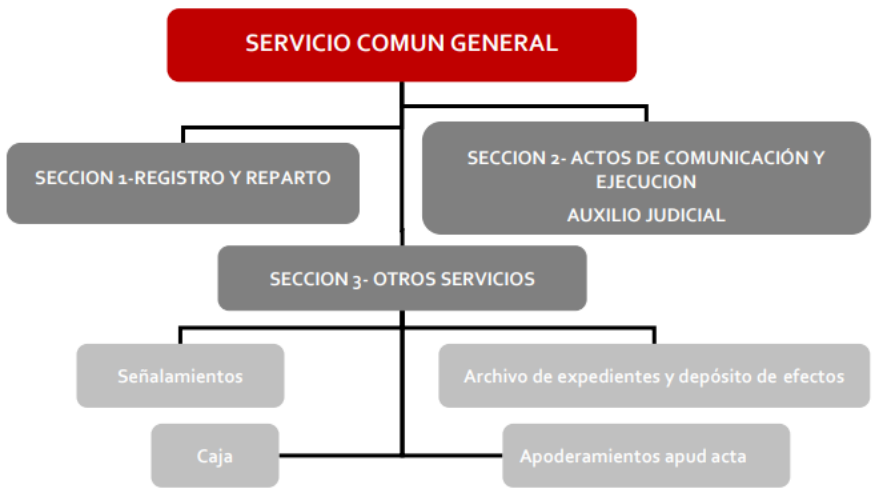

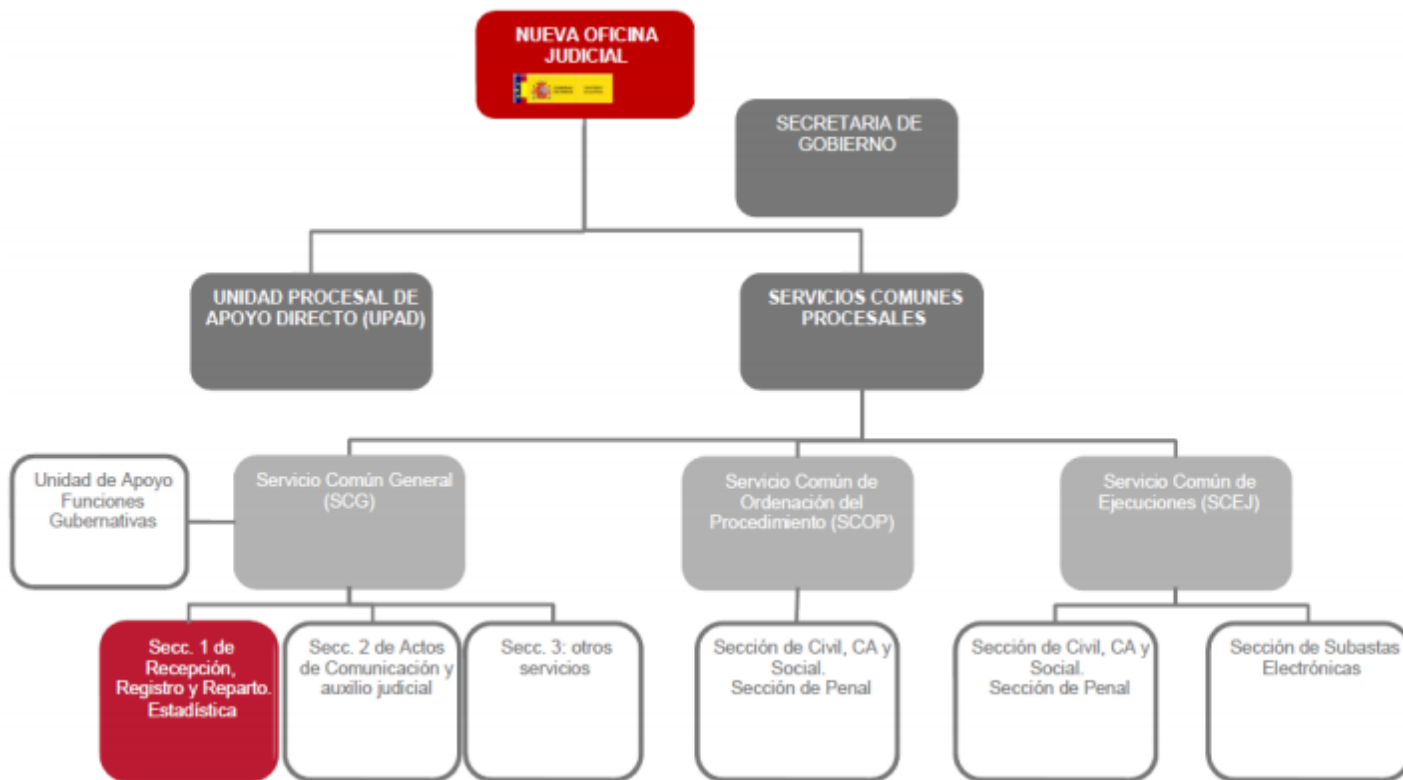

# JuriEsquemas

ESQUEMAS DE JUSTICIA PARA OPOSITORES