









# Competencias y Servicios de los Municipios

Los Municipios deberán prestar, <b>en todo caso</b> , los servicios siguientes:		En los municipios con <b>población inferior a 20.000 habitantes</b> será la <b>Diputación provincial</b> o entidad equivalente la que <b>coordinará</b>  la prestación de los <b>siguientes servicios</b> :	
Municipios con población superior a <b>50.000 habitantes</b> .	Municipios con población superior a <b>20.000 habitantes</b> .	En <b>todos</b> los Municipios:	
		<input checked="" type="checkbox"/> alumbrado público, 	f) <b>Alumbrado</b> público.
		<input checked="" type="checkbox"/> <u>cementerio</u> ,	
		<input checked="" type="checkbox"/> recogida de residuos, 	a) Recogida de <b>residuos</b> .
		<input checked="" type="checkbox"/> limpieza viaria, 	c) <b>Limpieza</b> viaria.
		<input checked="" type="checkbox"/> abastecimiento domiciliario de agua potable, 	b) Abastecimiento de <b>agua potable</b> a domicilio y evacuación y tratamiento de <b>aguas residuales</b> .
		<input checked="" type="checkbox"/> <u>alcantarillado</u> ,	
		<input checked="" type="checkbox"/> acceso a los núcleos de población 	d) <b>Acceso</b> a los núcleos de población.
	<input checked="" type="checkbox"/> y pavimentación de las vías públicas 	e) <b>Pavimentación</b> de vías urbanas.	
	<input checked="" type="checkbox"/> <u>parque público</u> ,		
	<input checked="" type="checkbox"/> <u>biblioteca pública</u>		
	<input checked="" type="checkbox"/> y <b>tratamiento de residuos</b> . 	y tratamiento de <b>residuos</b> .	
	<input checked="" type="checkbox"/> <b>protección civil</b> ,		
	<input checked="" type="checkbox"/> evaluación e información de situaciones de <b>necesidad social</b> y la atención inmediata a personas en situación o <b>riesgo de exclusión social</b> ,		
<input checked="" type="checkbox"/> prevención y extinción de <b>incendios</b>			
<input checked="" type="checkbox"/> e instalaciones <b>deportivas</b> de uso público.			
<input checked="" type="checkbox"/> <b>transporte</b> colectivo <b>urbano</b> de viajeros			
<input checked="" type="checkbox"/> y <b>medio ambiente</b> urbano			

<b>Competencias de los Municipios Art. 25 Ley 7/85 LBRL</b>			
a) <b>Urbanismo:</b>	→ <u>planeamiento</u> , → <u>gestión</u> , → <u>ejecución</u> → y <u>disciplina urbanística</u> .	→ Protección y gestión del <b>Patrimonio histórico</b> . → Promoción y gestión de la <b>vivienda de protección pública</b> con criterios de sostenibilidad financiera.	→ Conservación → y rehabilitación de la <b>edificación</b> .
b) <b>Medio ambiente urbano:</b> en particular →	→ <b>parques</b> y <b>jardines</b> públicos,	→ gestión de los <b>residuos sólidos</b> urbanos	→ y protección contra la <b>contaminación acústica</b> , <b>lumínica</b> y <b>atmosférica</b> en las zonas urbanas.
c) Abastecimiento de <b>agua potable</b> a domicilio		y evacuación y tratamiento de <b>aguas residuales</b> .	
d) <b>Infraestructura viaria</b> y otros equipamientos de su titularidad.			
e) Evaluación e información de <b>situaciones de necesidad social</b>		y la atención inmediata a personas en situación o riesgo de <b>exclusión social</b> .	
f) <b>Policía local</b> ,	<b>protección civil</b> ,	prevención y extinción de <b>incendios</b> .	
g) <b>Tráfico</b> ,	<b>estacionamiento</b> de vehículos y movilidad.	<b>Transporte colectivo urbano</b> .	
h) Información y promoción de la actividad <b>turística</b> de interés y ámbito local.			
i) <b>Ferias</b> , abastos, <b>mercados</b> , lonjas y comercio ambulante.			
j) Protección de la <b>salubridad</b> pública.			
k) <b>Cementerios</b> y actividades funerarias.			
l) Promoción del <b>deporte</b> e instalaciones deportivas y de ocupación del <b>tiempo libre</b> .			
m) Promoción de la <b>cultura</b> y equipamientos culturales.			
n) Participar en la vigilancia del cumplimiento de la <b>escolaridad</b> obligatoria	y cooperar con las Administraciones educativas correspondientes en la <b>obtención de los solares</b> necesarios para la <b>construcción</b> de <b>nuevos centros docentes</b> .	La <b>conservación</b> , <b>mantenimiento</b> y <b>vigilancia</b> de los <b>edificios</b> de titularidad local destinados a centros públicos de <u>educación infantil</u> , de <u>educación primaria</u> o de <u>educación especial</u> .	
ñ) <b>Promoción</b> en su término municipal de la <u>participación de los ciudadanos</u> en el uso eficiente y sostenible de las <b>tecnologías de la información</b> y las <b>comunicaciones</b> .			

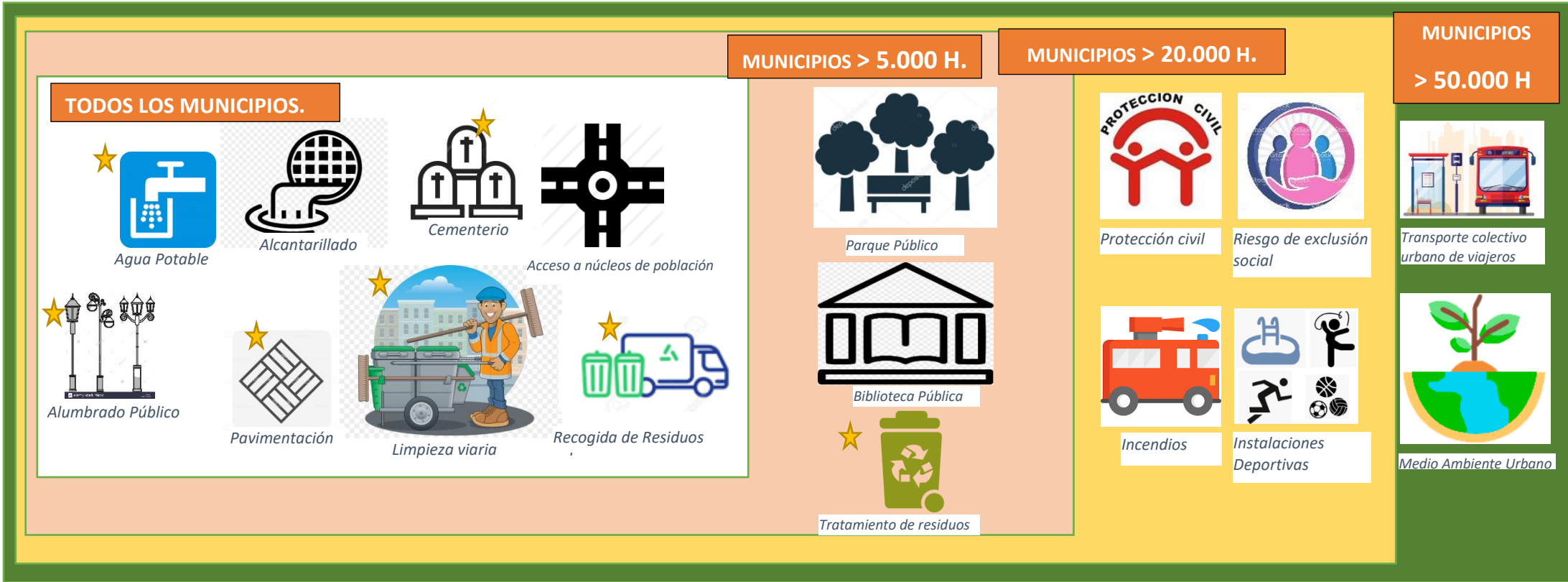

★ Coordinado con la **Diputación** en Municipios de menos de 20.000 habitantes